



Università degli Studi di Perugia
Dipartimento di Ingegneria Civile e Ambientale
Corso di Laurea Magistrale in Ingegneria edile-Architettura
Insegnamenti integrati di Rilievo dell'architettura/Laboratorio

Perugia
Aula Magna del Polo di Ingegneria
martedì 28 marzo 2017
ore 10:30

saluti introduttivi

Massimiliano Giofrè

Coordinatore del Corso di Laurea Magistrale in Ingegneria edile-Architettura

presentazione dell'iniziativa

Paolo Belardi, Valeria Menchetelli

Docenti degli insegnamenti integrati di Rilievo dell'architettura e Laboratorio di Rilievo dell'architettura

conferenza

ALBERTO SDEGNO

Università degli Studi di Trieste

RILEVARE, MODELLARE, COMUNICARE

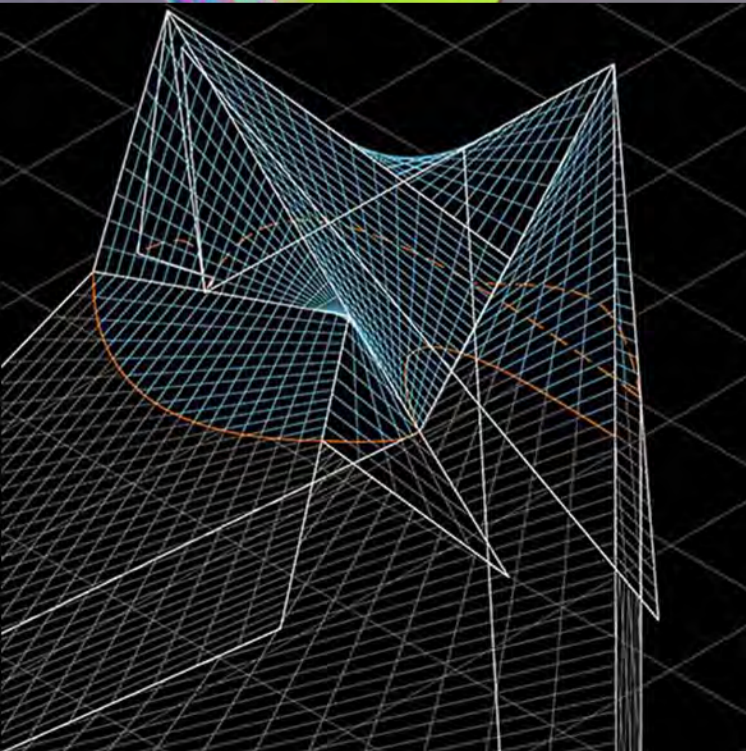
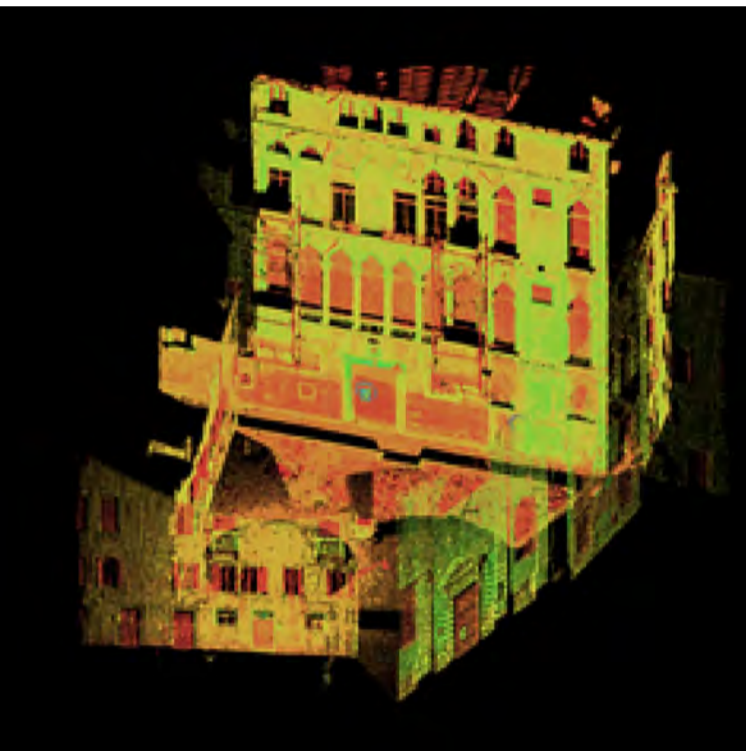

segreteria organizzativa e progetto grafico
UNIPG /DICA Valeria Menchetelli